Klovnen er død
(Death of a clown)
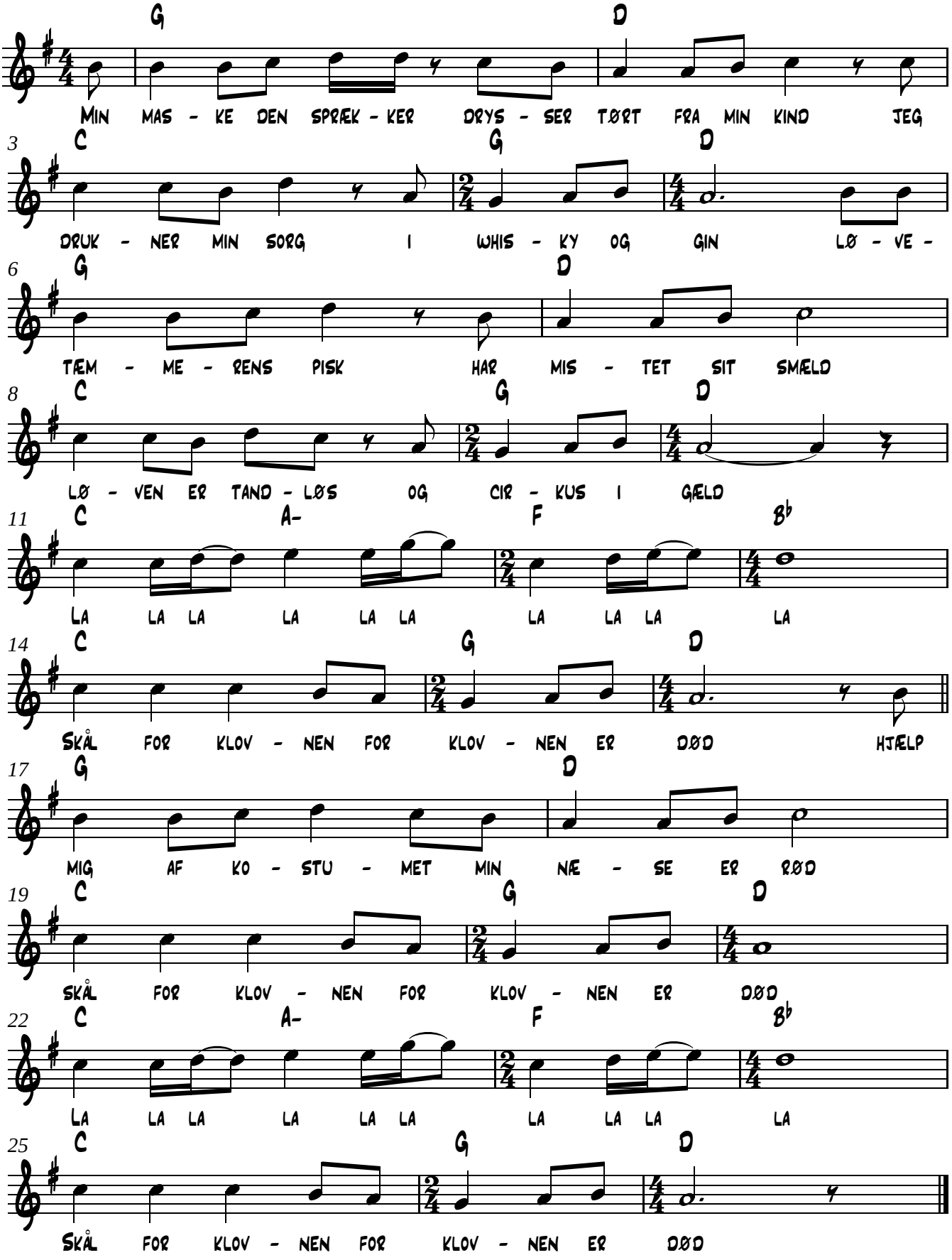
Musik og orig. tekst: R. + D. Davies
Dansk tekst: Lars Lilholt